

- FABBRICATO IN DEMOLIZIONE
- ALBERI ISOLATI
- LIMITE PROPRIETA' E LIMITE PA17

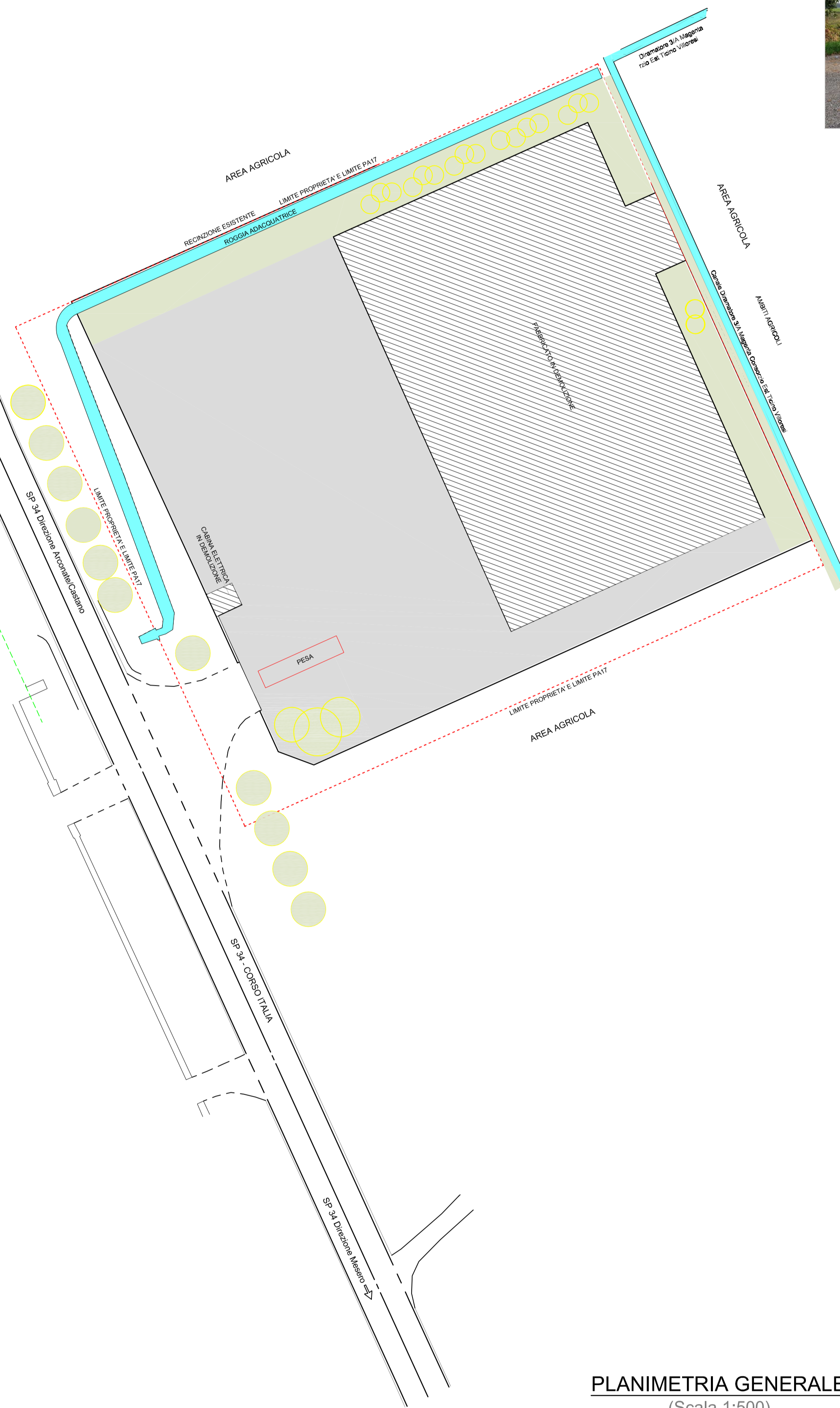

PLANIMETRIA GENERALE
(Scala 1:500)

ELABORATO FOTOGRAFICO

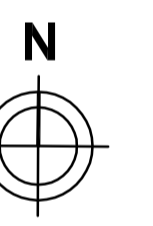
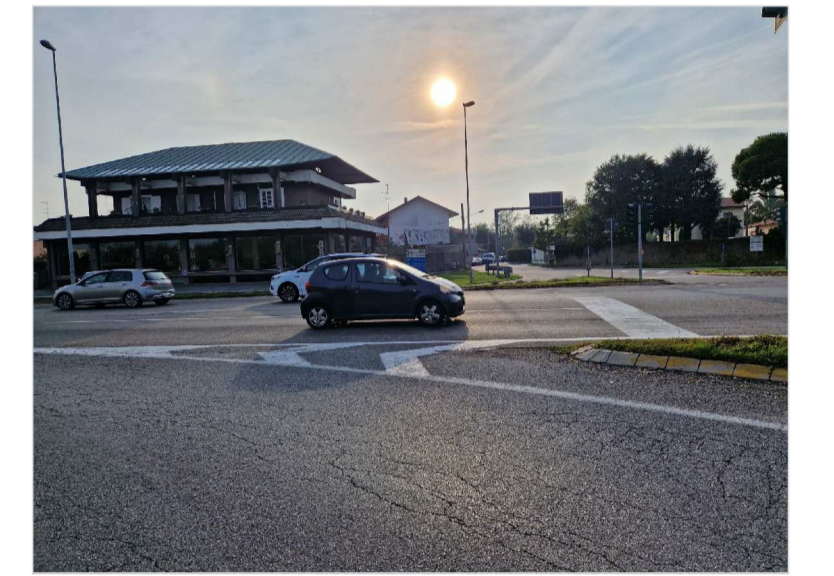

PROGETTISTI E D.L.

geometra Marco Meroggetti
collegio dei geometri della prov. di Milano n° 9082
20010 CASAREZZO (MI) - Via Busto Garolfo 23
Tel. +39 02 903.80.799
E-mail: geom.meroggetti@gmail.com

Ingegnere Jonata Canziani
ordine degli Ingegneri della Provincia di Milano, n° 8 20770
20010 Buscate (MI) - Via Giovanni Pascoli 2

COMMITTEZZA E IMPRESA ESECUTRICE

STRADE 2020 S.r.l.
STRADE 2020 S.r.l.
20010 CUSIGNANO (MI) - Via De Agostini 62
P.IVA 1283130151

**PIANO ATTUATIVO PA17 A DESTINAZIONE TERZIARIA CONFORME
AL VIGENTE P.G.T. COMUNALE AI SENSI
DELL'ART. 14 DELLA L.R. N.12/05
in Corso Italia - Inveruno (MI)**

PROGETTO ESECUTIVO OPERE DI URBANIZZAZIONE
PRIMARIA DI VIABILITA'

PLANIMETRIA GENERALE STATO ESISTENTE
ELABORATO FOTOGRAFICO

scala 1:500

CAT.

COM

2

7							
6							
5							
4							
3							
2							
1							
0	GIUGNO 2023		March Sabina				
REV	DATA	MOTIVO REVISIONE	DISEGNATO	VERIFICATO	APPROVATO	APPRTTO	

L'elaborazione e la riproduzione del presente documento è riservata a norma di legge.